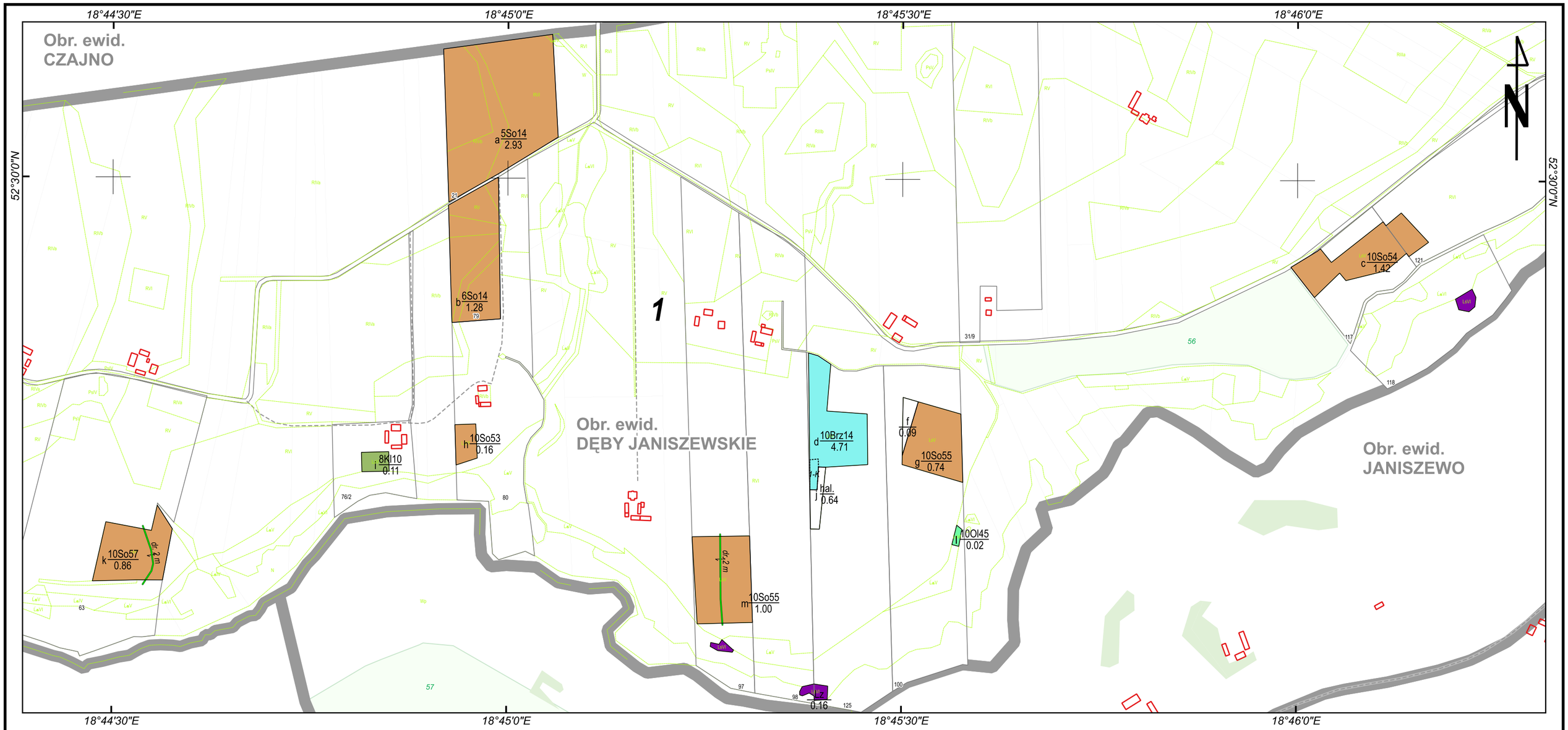

MAPA GOSPODARCZO-PRZEGLĄDOWA DRZEWOSTANÓW

OBRĘB
DĘBY JANISZEWSKIE

GMINA
Lubraniec Obszar wiejski

POWIAT
Włocławski

WOJEWÓDZTWO
Kujawsko-pomorskie

Stan na: 01.01.2021

POWIERZCHNIA OGÓLNA
14,12 ha (14,1159 ha)

SKALA 1:4 999,998143

50 0 50 100 150 200 m

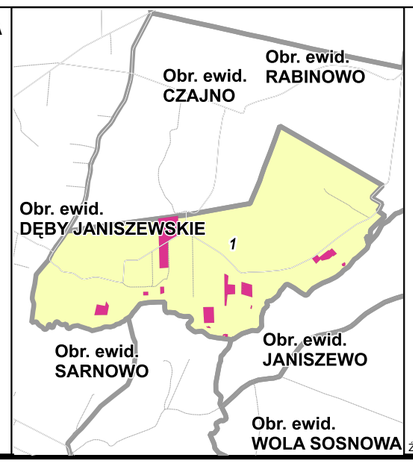

Legenda

gr. Leśne niezalesione do odnowienia | gr. Leśne zalesione

- Sosna (So), Modrzew (Md), Limba (Lb)
- Świerk (Św)
- Jodła (Jd), Daglezja (Dg)
- Dąb (Db)
- Buk (Bk), Grab (Gb)
- Jesion (Js), Klon (Kl), Wiąz (Wz), Jawor (Jw)
- Olsza (Ol)
- Brzoza (Brz), Akacja (Ak)
- Topola (Tp), Osika (Os), Wierzba (Wb), Lipa (Lp)
- Pozostałe grunty leśne

3 Opis oddziału

a 6So70 / 1.56 Opis pododdziału

1 Kasownik

- Granica obrębu
- Granica współwłasności z inną wł.
- Granica oddziału
- Granica pododdziału
- Drogi leśne
- Linie energetyczne, telekom., rurociągi
- Cieki
- Pozostałe elementy liniowe

Drogi:

- Autostrada
- Główna
- Lokalna
- Ścieżka

- Płazowina iglasta
- Płazowina liściasta
- Zrąb
- Powierzchnia gruntów leśnych o powierzchni mniejszej niż 0.1 ha w kompleksach (art. 3 ustawy o lasach z dnia 28 września 1991 roku)
- Las innych własności
- 128 Las we władaniu PGL
- 32/1 Działka ewidencyjna
- 1-dL Granica pow. niestanowiącej wyłączenia (PNSW)
- LsV Klasoużytek
- Budynki EGiB

Źródła danych: geoportal.gov.pl, @autorzy OpenSreetMap, BDL 2019

Powiat Włocławski

Państwowe Gospodarstwo Leśne Lasy Państwowe

LAS-R Sp. z o.o.
e-mail: biuro@las-r.pl
www.las-r.pl
ul. Snycerska 34/13, 30-817 Kraków